ACTUALIZADO AL
15 DE SETIEMBRE DE 2020

INSTALACIONES HOTELERAS
ESTRATEGIA HOTEL SALUD

TETÃPY JEHECHAUKA
Sãmbyhyha
Secretaría NACIONAL DE TURISMO

TETÃ REKUÁI
GOBIERNO NACIONAL

Paraguay de la gente

Aspen Hotel & Apart

Tarifa: USD 66 + IVA, *incluye Desayuno, Almuerzo, Merienda y Cena.*
Segmento Rabino
Servicio de Transfer: *Asegurado.*

Ciudad:
Asunción

Contacto Telefónico:
+595 981 414 359.

www.aspen.com.py

Hotel Cecilia

Ciudad:
Asunción

Tarifa: Hab. Single Gs. 379.500 / Hab. Doble Gs. 583.000, Hab. Triple Gs. 803.000/ Hab. Cuádruple Gs.1.144.00 IVA incluido, ***incluye Desayuno, Almuerzo, Merienda y Cena.***

Servicio de Transfer: *Del Aeropuerto al Hotel o de la Terminal de Ómnibus (Asu) al Hotel: USD 10 por persona.*

Contacto Telefónico:
+595 981 485 657.

www.hotelcecilia.com.py

Hotel Crowne Plaza Asunción

Ciudad:
Asunción

Tarifa: Hab. Single USD 60 + IVA, *incluye Desayuno, Almuerzo, Merienda y Cena. Kit de higiene renovable. Transfer: Aeropuerto AISP al Hotel USD 25 .*

Contacto Telefónico:
+595 986 416 166.

https://www.ihg.com/crowneplaza/hotels/us/es/asuncion/asucp/hoteldetail

Danieri Hotel Asuncion

Ciudad:
Asunción

Tarifa: Hab. Individual Gs. 390.000, Hab. Doble Gs. 420.000, Hab. Triple Gs. 550.000, Hab. Cuádruple Gs. 650.000, ***incluye Desayuno, Almuerzo, Merienda y Cena.***
Servicio de Transfer*: USD. 10, desde el AISP hasta el Hotel.*

Contacto Telefónico:
+595 981 957 961.

http://danierihotel.com.py/

Dazzler Asuncion Hotel

Tarifa: Hab. single Gs. 360.000 / Hab. doble Gs. 520.000 / Hab. triple Gs. 700.000 / Hab. single suite Gs. 470.000 / Hab. doble suite (matrimonial) Gs. 670.000 / Hab. Cuádruple Gs. 900.000 por noche/habitación pensión completa, precios con IVA incluido. Todas las tarifas incluyen: ***desayuno, almuerzo, merienda y cena y agua mineral por persona según tipo de habitación, traslado desde el aeropuerto y lavandería.***

Ciudad:

Asunción

Contacto Telefónico:

+595 986 129 858

021 600 399

+595 983 107 846.

www.dazzlerasuncion.com

Hotel Esplendor by Wyndham Asuncion

Tarifa: Hab. single Gs. 360.000 / Hab. doble Gs. 520.000 / Hab. triple Gs. 700.000 / Hab. single suite Gs. 470.000 / Hab. doble suite (matrimonial) Gs. 670.000 / Hab. Cuádruple Gs. 900.000 por noche/habitación pensión completa, precios con IVA incluido. Todas las tarifas incluyen: ***desayuno, almuerzo, merienda y cena y agua mineral por persona según tipo de habitación, traslado desde el aeropuerto y lavandería.***

Ciudad:

Asunción

Contacto Telefónico:

+595 986 129 858

021 600 399

+595 983 107 846.

www.esplendorasuncion.com

Hotel Excelsior

Tarifa: Hab. Stándar Single Gs. 350.000 / Hab. Estándar Doble Gs. 600.000 / Hab. Lujo Single Gs. 400.000 / Hab. Lujo Doble Gs. 650.000, ***incluye Desayuno, Almuerzo, Merienda y Cena.***

Servicio de Transfer: *desde AISP incluye las tarifas y desde Puerto Falcón Gs. 300.000.*

Ciudad:

Asunción

Contacto Telefónico:

+595 983 167 508

+595 981 501 089.

www.excelsior.com.py

Hub Hotel Asunción

Tarifa: Hab. Standart 1pax USD 59 + IVA - Hab. Standart 2pax USD 89 + IVA / Hab. Silver 1pax USD 69 + IVA - Hab. Silver 2pax USD 99 + IVA / Hab. Gold 1pax USD 89 + IVA - Hab. Gold 2pax USD 119 + IVA / Apart 1pax USD 140 + IVA y 2pax USD 170 + IVA, Premium 1pax USD 120 + IVA – 2pax USD 150 + IVA, Adicional de Niños 30USD, ***incluye Desayuno, Almuerzo, Merienda y Cena.***

Servicio de Transfer: Individual desde USD 30, Grupal desde USD 10.

Ciudad:

Asunción

Contacto Telefónico:

+595 982 437 724

+595 986 114 777.

www.hubhotel.com.py

Hotel Internacional Asunción

Tarifa: Single Standard Gs. 300.000, Doble Superior Gs. 500.000, Suites Junior Gs. 600.000 con IVA incluido, menores de 5 años free, ***incluye Desayuno, Almuerzo, Merienda Express, Cena y Bebidas.***
Wifi.
Servicio de Transfer: *El precio incluye remise Privado Aeropuerto / Remise Aeropuerto Hotel.*

Ciudad:
Asunción

Contacto Telefónico:
+595 971 202 914
+595 991 822 940
+595 981 173 922.

www.hotelinternacional.com.py

La Casona Hotel Boutique

Tarifa: Hab. Suite Single USD 85 una persona, USD 110 dos personas / Hab. Suite Twin doble USD 110 / Hab. Máster Suite dos personas USD 150, tres personas USD 175, cuatro personas USD 200, los precios incluyen IVA, ***incluye Desayuno, Almuerzo, Merienda y Cena.***

Servicio de Transfer: *Desde el AISP USD 25 hasta dos personas. Otros traslados sobre previa consulta.*

Ciudad:
Asunción

Contacto Telefónico:
+595 981 515 530
+595 982 168 000.

https://lacasonahotel.com.py/

La Misión Hotel Boutique

Tarifa: Desde USD 70 + IVA / Hab. Ejecutiva USD 110 + IVA / Hab. Junior USD 120 + IVA / Hab. Senior USD 150 + IVA / Corporate Flat USD 170 + IVA por persona, Adicional de Niños 30USD, ***incluye Desayuno, Almuerzo, Merienda y Cena.***

Servicio de Transfer: Individual desde U$D 30 - Grupal desde USD 10.

Ciudad:

Asunción

Contacto Telefónico:

+595 982 437 724

+595 983 787 106.

www.lamision.com.py

Le Pelican Hotel

Tarifa: Hab. matrimonial o single Gs. 506.000 / Hab. Triple Gs. 559.000 / Hab. Cuádruple Gs. 599.000, IVA incluido, ***incluye Desayuno, Almuerzo, Merienda y Cena.***

Servicio de Transfer: Traslado en una Van de capacidad hasta 7 personas y en auto para 4 personas; AISP-Hotel y viceversa: 60.000 Gs: van y auto; Terminal - Hotel y viceversa: 40.000 Gs. Auto con capacidad de 4 personas, 50.000 Van para 7 personas; Ciudad del Este y Encarnación: 1.200.000 Gs. la van para las 7 personas, 1.000.000 Gs. auto para 4 personas, Puente Remanso: 100.000 Auto para 4 personas y Van para 7 personas.

Ciudad:

Asunción

Contacto Telefónico:

+595 982 886 242

021 625 855

021 661 436.

www.hotellepelican.com

Hotel Palmas del Sol

Tarifa: Hab. Single Gs. 295.000 / Hab. Doble Gs. 450.000 IVA incluido, ***incluye Desayuno, Almuerzo, Merienda y Cena.***

Servicio de Transfer: *USD 10 AISP/Hotel a partir de pax de 10 años*

Ciudad:

Asunción

Contacto Telefónico:

+595 981 198 623

021 449 485.

www.hotelpalmasdelsol.com

Hotel Pantanal Inn

Ciudad:
Asunción

Tarifa: Gs. 300.000 por día, *incluye Desayuno, Almuerzo, Merienda y Cena.*
Servicio de Transfer: *Falcón: Gs. 350.000 hasta 2 pax / Gs. 380.000 hasta 3 pax*
AISP: *Gs 120.000 hasta 2 pax.*

Contacto Telefónico:
+595 981 134 849
021 660 988.

https://www.hotelpantanalinn.com.py/

Hotel Portal del Sol

Ciudad:
Asunción

Tarifa: Hab. Single Gs. 400.000 / Hab. doble: 533.000 + IVA, *incluye Desayuno, Almuerzo, Merienda y Cena.*
Servicio de Transfer: *USD 10 por persona desde los 10 años.*

Contacto Telefónico:
+595 981 116 685
021 609 395.

www.hotelportaldelsol.com

Hotel Premier Hill

Ciudad:
Asunción

Tarifa: Hab. Single 49 USD, Hab. Doble 89 USD, Hab. Triple 126 USD IVA incluido, *incluye Desayuno, Almuerzo, Merienda y Cena.*

Contacto Telefónico:
+595 961 348 516.

www.premierhill.com.py

Hotel Westfalenhaus

Tarifa: Hab. Single Gs. 345.000/ Hab. Doble Gs. 580.000/ Hab. Triple Gs. 770.000/ Hab. Cuádruples 990.000 IVA incluido, *incluye Desayuno, Almuerzo, Merienda y Cena.*

Servicio de Transfer: AISP, Terminal de Ómnibus.

Ciudad:
Asunción

Contacto Telefónico:
+595 981 839 374
+595 971 291241
+ 595 21 291241.

https://westfalenhaus.com/

Hotel Palma Róga

Tarifa: Habitación Estándar single USD 70 IVA incluido / Adicional Acompañante USD 15.00 IVA incluido / Adicional niño USD 10.00 IVA incluido, ***incluye Desayuno, Almuerzo, Merienda y Cena.***

Servicio de Transfer: Auto privado hasta 3 pasajeros USD 20.00 IVA incluido

Ciudad:
Asunción

Contacto Telefónico:
+595 982 571 562
+595 21 441 441

Hotel Ara

Tarifa: Hab. Estándar Gs. 380.000 / Hab. Estándar 2 Gs. 400.000 / Hab. Suite de Lujo Gs. 520.000, ***incluye Desayuno, Almuerzo, Merienda y Cena.***

Servicio de Transfer: *desde CDE, Asunción y/o Encarnación hasta el Hotel.*

Ciudad:

Ciudad del Este

Contacto Telefónico:

+595 61 574 573

+595 986 688 200

+595 973 563 540.

No posee

Hotel Convair

Tarifa: Hab. Single USD 60 /Hab. Doble Matrimonial USD 50 / Hab. Triple USD 45 / Hab. Cuádruple USD 40 / Menores USD 15, con IVA incluido, ***incluye Desayuno, Almuerzo, Merienda y Cena.***

Servicio de Transfer: no ofrece el servicio.

Ciudad:

Ciudad del Este

Contacto Telefónico:

+595 983 454 323.

http://www.hotelconvair.com/

Hotel del Parque

Ciudad:
Ciudad del Este

Tarifa: Gs. 330.000 por día por persona, ***incluye Desayuno, Almuerzo, Merienda y Cena.***
Servicio de Transfer: *Gs. 40.000 precio aprox., traslado interno en CDE.*

Contacto Telefónico:
+595 983 614 317
+595 983 167 967.

www.hoteldelparquecde.com

Llamosas Hotel

Ciudad:
Ciudad del Este

Tarifa: Gs. 300.000 por día por persona, ***incluye Desayuno, Almuerzo, Merienda y Cena.***
Servicio de Transfer: *Desde la aduana de ciudad del este hasta el hotel en caso de no contar con vehículo.*

Contacto Telefónico:
+595 992 795 997.

Facebook: @LlamosasHotel

Marambaia Hotel

Tarifa: Hab. Single Gs. 350.000 / Hab. Doble Gs. 520.000 IVA incluido, *incluye Desayuno, Almuerzo, Merienda y Cena.*

Ciudad:

Ciudad del Este

Contacto Telefónico:

+595 986 800 551

+595 971 120 781.

www.marambaia.com.py

Megal Suites Hotel

Tarifa: Gs. 350.000 Hab. Single / Gs. 550.000 Hab. Doble / Gs. 750.000 Triple / Gs. 950.000 Hab. Cuádruple IVA incluido, *incluye Desayuno, Almuerzo, Merienda y Cena.*

Servicio de Transfer: Gratuito desde zona primaria CDE hasta el hotel.

Ciudad:

Ciudad del Este

Contacto Telefónico:

+595 973 881 828.

www.hotelmegal.com.py

Mi Abuela Hotel

Tarifa: Gs. 320.000 Hab. Single / Gs. 520.000 Hab. Doble / Gs. 630.000 Hab. Triple / Gs. 740.000 Hab. Cuádruple IVA incluido, *incluye Desayuno, Almuerzo, Merienda y Cena.*

Servicio de Transfer: no ofrece el servicio.

Ciudad:

Ciudad del Este

Contacto Telefónico:

+595 981 119 972

+595 973 122 001.

www.miabuelahotel.com

Miraflores Hotel

Ciudad:
Ciudad del Este

Tarifa: Gs. 330.000, IVA incluido, ***incluye Desayuno, Almuerzo, Merienda y Cena.***
Servicio de Transfer*: No ofrecen transfer.*

Contacto Telefónico:
+595 983 809 950.

www.hotelmiraflores.com.py

Rio Hotel by Bourbon

Ciudad:
Ciudad del Este

Tarifa: Hab. Single Gs 450.000 / Hab. Doble Gs 580.000, ***incluye Desayuno, Almuerzo, Merienda y Cena.***
Servicio de Transfer: *Gs. 50.000, traslado interno en CDE.*

Contacto Telefónico:
+595 984 390 119.

https://www.bourbon.com.br/hotelrio/rio-hotel-by-bourbon-ciudad-del-este-en/?lang=en

Hotel Santo Domingo

Tarifa: Hab. Single Gs. 300.000 / Hab. Doble 500.000 / Hab. Triple Gs. 650.000 / Hab. Cuádruple Gs. 850.000, ***incluye Desayuno, Almuerzo, Merienda y Cena.***

Servicio de Transfer*: desde Asunción a CDE, una pers. Gs. 1.000.000 / dos a seis pers. Gs. 1.500.000 / diez a doce pers. Gs. 2.500.000.*

Ciudad:

Ciudad del Este

Contacto Telefónico:

+595 986 133 537.

No posee

Del Río Apart Hotel

Tarifa: *Hab. Single: Gs. 185.000 / Hab. Doble: Gs. 360.000/ Hab. Triple: Gs. 510.000 / Hab. Cuádruple: Gs. 680.000 / Hab. 5 personas Gs. 790.000 / Hab. 6 personas Gs. 890.000 / Apartamento 7 personas Gs. 990.0000, incluye Desayuno, Almuerzo, Merienda y Cena.*

Servicio de Transfer*: desde Posadas al Hotel: Gs.300.000 / CDE al hotel: Gs. 1.300.000.*

Ciudad:

Encarnación

Contacto Telefónico:

+595 985 922 225

+595 984 512 673.

delrioaparthotel@hotmail.com

Luxsur Hotel

Tarifa: Hab. Estándar Single Gs. 190.000. / Hab. Superior Single Gs. 210.000. / Hab. Suite Single Gs. 230.000. / Hab. Superior Doble Gs. 370.000. / Hab. Suite Triple Gs. 520.000. / Hab. Suite Cuádruple Gs. 690.000. IVA incluido, ***incluye Desayuno, Almuerzo, Merienda y Cena.***

Servicio de Transfer: Ciudad de Posadas al hotel Gs. 300.000 / Asunción al hotel Gs. 1.500.000 / Cde al hotel Gs. 1.450.000 / Saltos del Guairá al hotel Gs. 2.100.000 / Falcón al hotel Gs. 1.800.000.

Ciudad:

Encarnación

Contacto Telefónico:

+595 986 495 500.

www.Hoteluxsur.com.py

Bisinii Hotel Boutique

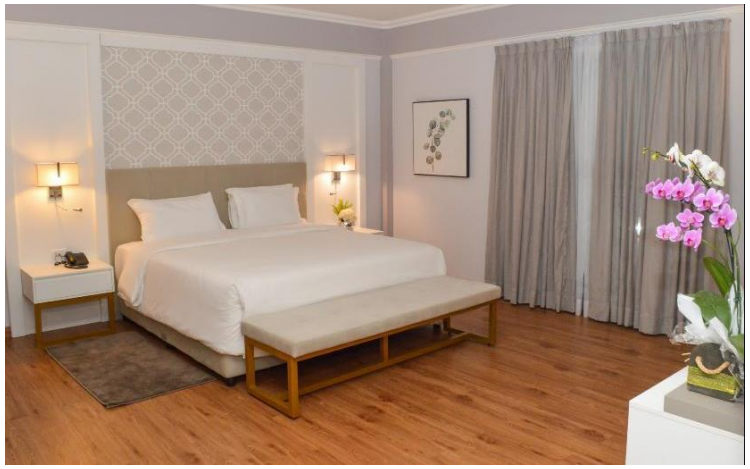

Tarifa: Hab. deluxe king: Gs. 8.000.000 IVA incluido / Hab. deluxe twin: Gs. 8.000.000 IVA incluido / Suite junior con antesala y sofá cama: Gs. 12.000.000 IVA incluido *Plan 15 días*, ***incluye Desayuno, Almuerzo, Merienda y Cena.***

Servicio de Transfer: *Desde el puente de la amistad hasta el hotel: 10USD; Encarnación 100 USD por persona; Puerto Falcón 120 USD por persona; AISP 120 USD por persona; Saltos del Guairá 80 USD por persona. El mínimo de pasajeros para el traslado es de 2paxs.*

Ciudad:

Hernandarias

Contacto Telefónico:

+595 984 815 050

021 728 9541.

https://bisinii-boutique-py.book.direct/es-es

Casa Blanca Boutique Hotel

Tarifa: Gs. 500.000 Single / Gs. 700.000 Doble / Gs. 900.000 Triple, IVA incluido, ***incluye Desayuno, Almuerzo, Merienda y Cena.***

Servicio de Transfer: *Asunción a Hotel Casablanca Hernandarias 1.500.000 Gs. - Encarnación a Hotel Casablanca Hernandarias 1.200.000 Gs. - Ciudad del Este a Hotel Casablanca Hernandarias 120.000 Gs.*

Ciudad:

Hernandarias

Contacto Telefónico:

+595 983 777 742

+595 983 662 091.

No posee

Las Ventanas Hotel

Tarifa: Gs. 520.000 por día, *incluye Desayuno, Almuerzo, Merienda y Cena.*

Ciudad:
Hernandarias

Contacto Telefónico:
+595 981 266 663
+595 983 104 186.

www.lasventanas.com.py

Mainumby Resort Hotel

Ciudad:
Independencia

Tarifa: Hab. Single: Gs 300.000 / Hab. Doble: Gs 400.000, *incluye Desayuno, Almuerzo, Merienda y Cena.*

Contacto Telefónico:
+595 981 427 380.

No posee

Hotel Resort Yacht y Golf Club Paraguayo

Ciudad:
Lambaré

Tarifa: Hab. Single USD 65 por día, Hab. Doble USD 110, Hab. Triple USD 165, IVA incluido, *incluye Desayuno, Almuerzo, Merienda y Cena.*

Contacto Telefónico:
+595 986 300 700
+595 984 802 000
+595 21 90 61 21.

https://www.resortyacht.com.py/

Hotel Resort Yacht y Golf Club Paraguayo

Ciudad:
Lambaré

Traslado en VAN H1 con capacidad para 4 pax, desde el AISP 60USD, desde Falcón 75USD, Puente CDE 320USD, Puente PJC 450USD, Puente Encarnación 350USD.
Traslado en SENIOR con capacidad para 12 pax, desde el AISP 120USD, desde Falcón 170USD, Puente CDE 500USD, Puente PJC 650USD, Puente Encarnación 550USD.
Traslado en BUS 1 PISO con capacidad para 26 pax, desde el AISP 175USD, desde Falcón 240USD, Puente CDE 900USD, Puente PJC 1.100USD, Puente Encarnación 950USD.
Traslado en BUS DOBLE con capacidad para 26 pax, desde el AISP 350USD, desde Falcón 430USD, Puente CDE 1.300USD, Puente PJC 1.500USD, Puente Encarnación 1.300USD.
Con el mínimo de 15 Pax.

Contacto Telefónico:
+595 986 300 700
+595 984 802 000
+595 21 90 61 21.

https://www.resortyacht.com.py/

Bourbon Asuncion Convention Hotel

Tarifa: Gs. 480.000 / 960.000 IVA incluido, ***incluye Desayuno, Almuerzo, Merienda y Cena.***

Servicio de Transfer: Transfer in, desde el Aeropuerto Silvio Pettirossi hasta el hotel: Gs. 65.000 por persona. Desde otros puntos (Falcón, CDE, Salto del Guaira, Encarnación) consultar tarifa.

Ciudad:

Luque

Contacto Telefónico:

+595 985 602 648

+595 981 476 677

+595 981 340 907.

https://www.bourbon.com.br/hotel/bourbon-conmebol-assuncao-convention-hotel-2/?lang=es

Complejo Internacional Del Este S.A - CIDE

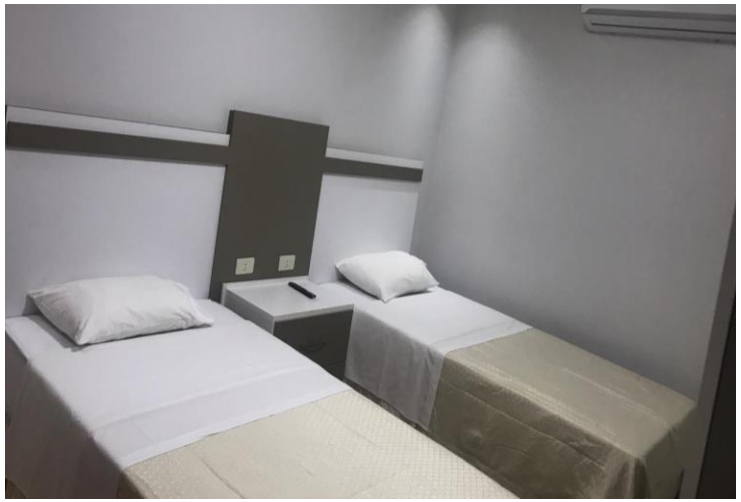

Tarifa: Hab. Single Gs. 600.000 / Hab. Doble Twins Gs. 650.000 / Hab. Matrimonial Gs. 690.000 / Suite Familiar Triple Gs. 700.000 / Suite Master Cuádruple Gs. 750.000, IVA incluido, ***incluye Desayuno, Almuerzo, Merienda y Cena.***

Servicio de Transfer: Acorde a requerimiento y cantidad de personas previa consulta con el Hotel.

Ciudad:

Minga Guazú

Contacto Telefónico:

+595 973 517 678.

www.complejocide.com.py

Cristo Salvador Hotel

Tarifa: Gs. 350.000 Hab. Single / Gs. 500.000 Hab. Doble / Gs. 600.000 Triple / Gs. 750.000 Hab. Cuádruple, IVA incluido, *incluye Desayuno, Almuerzo, Merienda y Cena.*

Ciudad:
Salto del Guairá

Contacto Telefónico:
+595 983 513 923.

No posee

Hotel Staufenberg

Tarifa: Suite Especial Gs. 495.000, Adicional por persona Gs. 200.000, menores hasta 10 años Gs. 100.000 / Suite Master Gs. 795.000, Adicional por persona Gs. 200.000, menores hasta 10 años Gs. 100.000, ***incluye Desayuno, Almuerzo, Merienda y Cena.***

Servicio de Transfer: *Gs. 100.000 aprox., traslado desde CDE.*

Ciudad:

Santa Rita

Contacto Telefónico:

+595 983 608 100.

No posee

Hotel DC Sport

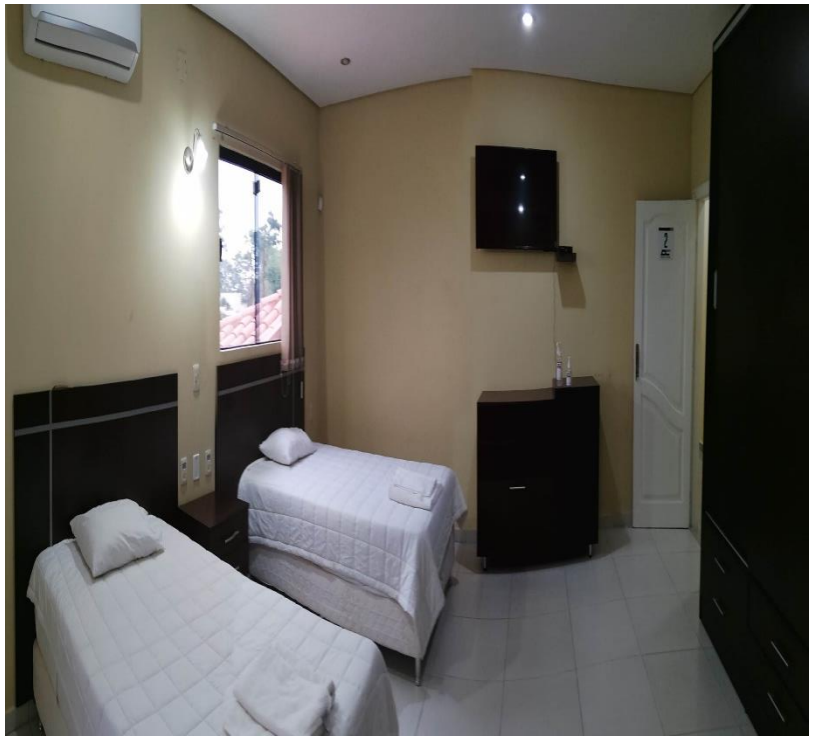

Tarifa: Hab. Single: Gs. 350.000 + IVA / Hab. Doble: Gs. 640.000 + IVA / Hab. Triple: Gs. 830.000 + IVA / Hab. Cuádruple: Gs. 930.000 + IVA, ***incluye Desayuno, Almuerzo, Merienda y Cena.***

Servicio de Transfer: *Con costo adicional según distancia.*

Ciudad:

Villa Elisa

Contacto Telefónico:

+595981500301

+595983305120.

Instagram: @hoteldcsport

POSADAS SALUD

Giuseppe Hostal & Suites

Ciudad:
Asunción

Tarifa: Hab. Single: Gs. 450.000 / Hab. Doble Gs. 600.000 / Hab. Triple Gs. 750.000, *incluye Desayuno, Almuerzo, Merienda y Cena.*

Contacto Telefónico:
+595 981 605 001
+595 981 717 890.

www.giuseppehostalandsuites.com

Giuseppe Hostal & Suites

OPCION 1.
BUS DOBLE PISO PARA 66 PERSONAS

Ciudad de Este, 250.000; Encarnación, 260.000; Puerto Falcón, 110.000; Aeropuerto Silvio Pettirossi, 70.000; todos con cantidad mínima de 25 pasajeros.

OPCION 2.
BUS SIMPLE PARA 46 PERSONAS

Ciudad de Este, 310.000; Encarnación, 330.000; Puerto Falcón, 140.000; Aeropuerto Silvio Pettirossi, 90.000; todos con cantidad mínima de 20 pasajeros.

OPCION 3.
MINI BUS PARA 25 PERSONAS

Ciudad de Este, 430.000; Encarnación, 465.000; Puerto Falcón, 125.000; Aeropuerto Silvio Pettirossi, 110.000; todos con cantidad mínima de 10 pasajeros.

Granja Mi Retiro

Ciudad:
Areguá

Tarifa: Gs. 300.000 + IVA, ***incluye Desayuno, Almuerzo, Merienda y Cena.***
Estilo de Hab.: Cabañas.

Contacto Telefónico:
+595 986 261 000
+595 986 717 737.

www.granjamiretiro.com

Palmera Hostel

Tarifa: Hab. Single: Gs. 350.000 / Hab. Doble Gs. 480.000 / Hab. Triple Gs. 680.000 / Hab. Cuádruple Gs. 880.000, IVA incluido, ***incluye Desayuno, Almuerzo, Merienda y Cena.***

Servicio de Transfer: Desde el Puente de la Amistad Brasil, Gs. 50.000 / Puente San Roque González de Santacruz Encarnación Gs. 1.000.000 / Aeropuerto Guaraní Minga Gs. 150.000 / AISP Luque Gs. 1.300.000.

Ciudad:

Ciudad del Este

Contacto Telefónico:

+595 983 695 858.

FB: @PalmeraHostelCDE

Instagram: @PalmeraHostelcde